



Studieren an der **Europa-Universität Viadrina**

Im Herzen Europas

Interdisziplinär | Interkulturell | International | Innovativ

EUROPA - UNIVERSITÄT VIADRINA FRANKFURT (ODER)



Ablauf

Was machen wir heute?



EUROPA-UNIVERSITÄT
VIADRINA
FRANKFURT (ODER)

1. Die Viadrina im Überblick



2. Studieren an der Viadrina

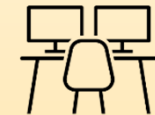

3. Viadrina international



4. Rund um das Studium



5. Studienbrücke



Die Viadrina im Überblick



EUROPA-UNIVERSITÄT
VIADRINA
FRANKFURT (ODER)

Hauptgebäude | Bibliothek | Präsidium



Die Viadrina im Überblick

Im Herzen Europas



EUROPA-UNIVERSITÄT
VIADRINA
FRANKFURT (ODER)

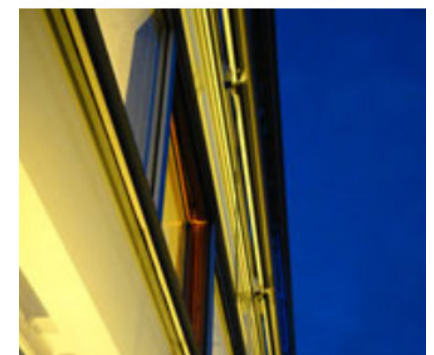

Die Viadrina im Überblick



EUROPA-UNIVERSITÄT
VIADRINA
FRANKFURT (ODER)

Geschichte

- **1506-1811:** Erste öffentliche Universität des Landes Brandenburg (Alma Mater Viadrina)
 - **1945:** Potsdamer Abkommen: neue Grenzziehung, Frankfurt (Oder) auf der einen und das polnische Słubice auf der anderen Oderseite
 - **1989:** Fall der Berliner Mauer
 - **1991: Neugründung der Europa-Universität Viadrina**
 - **1998:** Eröffnung des Collegium Polonicum in Słubice
 - **2007:** Beitritt Polens zum Schengenraum
- seitdem offene Grenze zwischen Frankfurt (Oder) und Słubice
- **2008:** Viadrina wird öffentlich-rechtliche Stiftungsuniversität
 - **2016:** 25-jähriges Jubiläum der Viadrina mit Eröffnung des Jubiläumsjahrs
 - **2020:** 30-jähriges Jubiläum der Deutschen Einheit

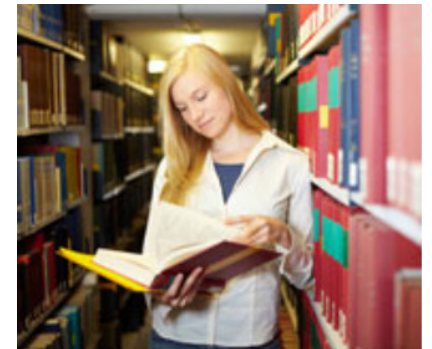

Die Viadrina im Überblick

Die drei Fakultäten



EUROPA-UNIVERSITÄT
VIADRINA
FRANKFURT (ODER)

jura

Juristische
Fakultät

kuwi

Kultur-
wissenschaftliche
Fakultät

wiwi

Wirtschafts-
wissenschaftliche
Fakultät

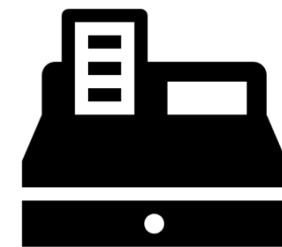



EUROPA-UNIVERSITÄT
VIADRINA
FRANKFURT (ODER)

Die Viadrina im Überblick

Universitätsgebäude



Logenhaus (LH)



Collegium Polonicum (CP)



Gästehaus



Sprachenzentrum (AB)



Hauptgebäude (HG)



Hörsaalgebäude (GD)



Audimax (AM)



Postgebäude (PG)



Warum ein Wiwi-Studium an der Viadrina?

1. Integrierte Auslandsaufenthalte / Doppelabschlüsse

... in einem Netzwerk von über 200 Partneruniversitäten weltweit!

2. Top-Platzierungen in Rankings

... bei CHE, ISB, StudyCheck, Trendence und Universum!

3. Standortvorteil

... grenzüberschreitend in zwei Ländern, vor den Toren Berlins studieren!

4. Attraktiver Uni-Campus

... im Stadtzentrum; nahe gelegener, bezahlbarer Wohnraum; Stadt der kurzen Wege!

5. Integrierte Fremdsprachenausbildung

... am hochmodernen Sprachenzentrum der Viadrina in zehn Sprachen mit anerkanntem Fremdsprachenzertifikat!



Warum ein Wiwi-Studium an der Viadrina?

6. Exzellente Ausstattung

... bestens eingerichtete Hörsäle und Seminarräume!

7. Career Service

... beste Jobaussichten mit Unterstützung des Career Centers!

8. Niedrige Kosten

... keine Studiengebühren und geringe Lebenshaltungskosten!

9. Regionale Mobilität

... dank Semesterticket rund um die Uhr unterwegs in Berlin/Brandenburg (VBB)

10. Innovatives 7+1 Lehrkonzept

...geblockter Unterricht erhöht den Studienerfolg!

11. Gründungskompetenz durch Centre for Entrepreneurship

...und Berlin als der deutsche Standort für Start-ups vor der Tür!



Studieren an der Viadrina

Top Uni-Ranking für Euer Wiwi-Studium



EUROPA-UNIVERSITÄT
VIADRINA
FRANKFURT (ODER)



Beliebteste Uni in Deutschland 2018 und 2019

<https://www.studycheck.de/hochschulen/europa-uni>



Platz 1 in Deutschland 
International Student Barometer (ISB) 2019

<https://www.gate-germany.de/fileadmin/dokumente/Publikationen/Marketingwissen-kompakt/GATE-Germany-Marketingwissen-kompakt-ISB-2018.pdf>

Studieren an der Viadrina

Spitzenplätze im wichtigsten Ranking in D



EUROPA-UNIVERSITÄT
VIADRINA
FRANKFURT (ODER)

RANKINGERGEBNISSE BWL

UNIVERSITÄT

● Spitzengruppe ● Mittelgruppe ● Schlussgruppe – nicht gruppiert

AUSGEWÄHLTE KRITERIEN

Weitere Kriterien

6. Angebote zur Berufsorientierung (S) ?

5. Unterstützung für Auslandsstudium (S) ?

4. Unterstützung im Studium (S) ?

3. Lehrangebot (S) ?

2. Betreuung durch Lehrende (S) ?

1. Allgemeine Studiensituation (S) ?

SORTIERUNG

Alphabetisch

Nach Ranggruppen

Werte ausblenden

↓ ↓ ↓ ↓ ↓ ↓

ESCP Europe Berlin (priv.)

EBS Universität (priv.)

Europa-Uni Frankfurt O.

Uni Göttingen

KLU Hamburg (priv.)

●	●	●	●	●	●
1,4	1,6	1,3	1,5	1,4	1,4
●	●	●	●	●	●
1,3	1,4	1,3	1,3	1,5	1,2
●	●	●	●	●	●
1,6	1,9	1,8	1,8	1,5	2
●	●	●	●	●	●
1,6	1,9	1,7	1,6	1,6	2,1
●	●	●	●	●	●



<https://ranking.zeit.de/che/de/hochschule/56>

Studienangebot der Wiwi-Fakultät



EUROPA-UNIVERSITÄT
VIADRINA
FRANKFURT (ODER)



Studienangebot der Wiwi-Fakultät



EUROPA-UNIVERSITÄT
VIADRINA
FRANKFURT (ODER)

Marketing & Management (M&M)

Prof. Dr. Katja Brunk

Prof. Dr. Jana Costas

Prof. Dr. Jochen Koch

Prof. Dr. Martin Eisend

Prof. Dr. Albrecht Söllner

Prof. Dr. Sven Müller

Prof. Dr. Achim Koberstein

Prof. Dr. Christian Almeder

Information & Operations Management (IOM)

Prof. Dr. Daniel Becker

Prof. Dr. Georg Stadtmann

Prof. Dr. Reimund Schwarze

Prof. Dr. Wolfgang Peters

Prof. Ingo Geishecker, PhD

Finance & International Economics (FINE)

Finance, Accounting, Controlling, Taxation (FACT)

Prof. Dr. Christina Elschner

Prof. Dr. Sven Husmann

Prof. Dr. Karl Keiber

Prof. Dr. Stephan Kudert

Prof. Dr. Matthias Sohn

Prof. Dr. Wolfgang Schmid

Prof. Dr. Sonja Wüstemann

Prof. Dr. Dagmara Jajeśniak-Quast

Zentrum für Interdisziplinäre Polenstudien (ZIP)

Studienangebot der Wiwi-Fakultät



EUROPA-UNIVERSITÄT
VIADRINA
FRANKFURT (ODER)



Studienangebot der Wiwi-Fakultät

Studiengänge



EUROPA-UNIVERSITÄT
VIADRINA
FRANKFURT (ODER)



International Business Administration 
Internationale Betriebswirtschaftslehre 
Recht und Wirtschaft | Wirtschaft und Recht 



International Business Administration  

European Studies    

NEU: Digital Entrepreneurship (MoDe) 

Accredited by
ACQUIN

Studienangebot der Wiwi-Fakultät

Struktur der BA-Studiengänge IBWL/IBA



EUROPA-UNIVERSITÄT
VIADRINA
FRANKFURT (ODER)

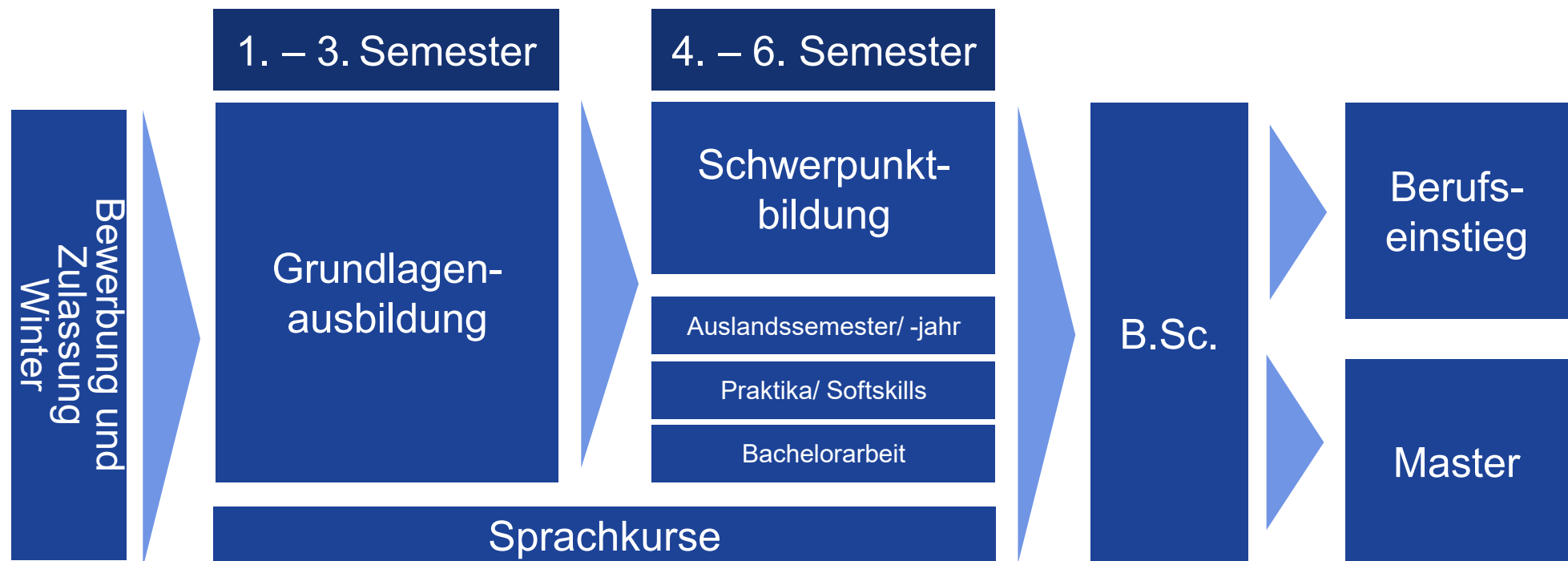

Studienangebot der Wiwi-Fakultät

Struktur des BA-Studiengangs RuW | WuR



EUROPA-UNIVERSITÄT
VIADRINA
FRANKFURT (ODER)

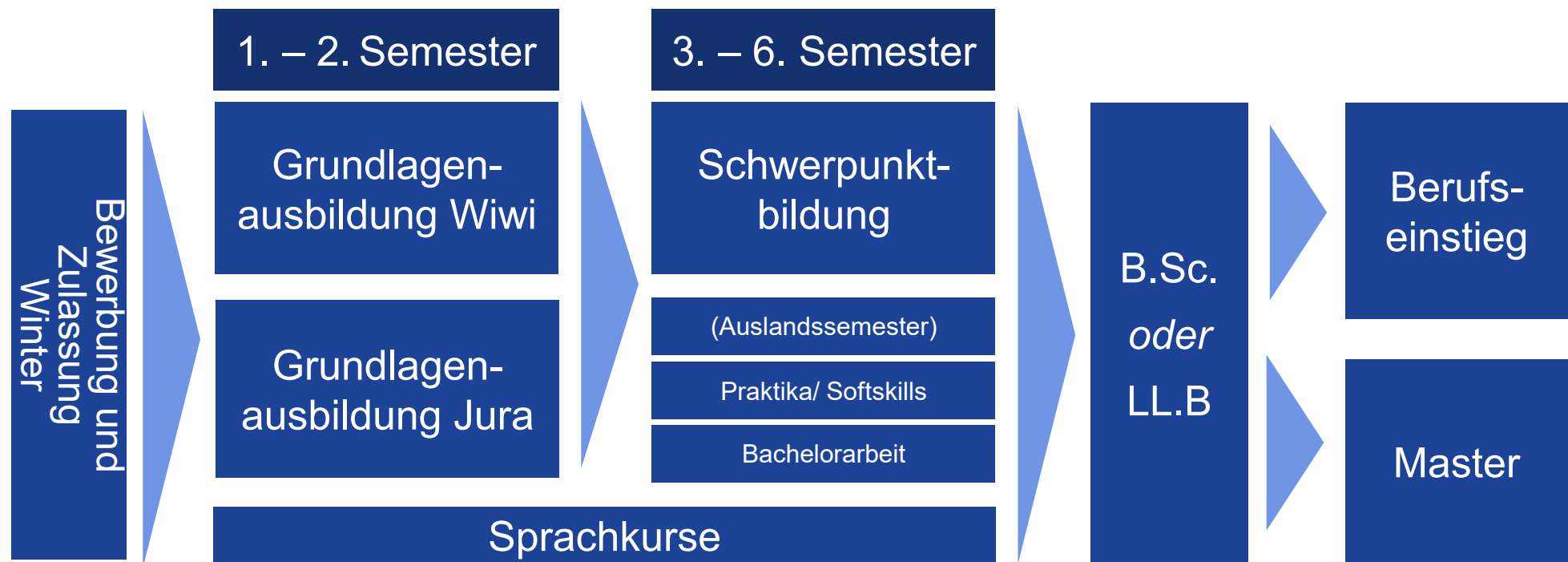

Studienangebot der Wiwi-Fakultät

„7+1 Konzept“ für den Studienerfolg



EUROPA-UNIVERSITÄT
VIADRINA
FRANKFURT (ODER)

Vorlesungszeit 1. Semester

Vorlesungsfreie Zeit

1. Block

2. Block

Module

2-3 Kurse
pro Woche

7 Wochen

Prüfungen

(nur für Kurse
des 1. Blocks)

im
Dezember

1 Woche

Module

2-3 Kurse
pro Woche

7 Wochen

Prüfungen

(nur für Kurse
des 2. Blocks)

im
Februar

1 Woche

Prüfungen

(2. Termin für
die Kurse des
1. & 2. Blocks)

(in den beiden
letzten Wochen im
März)

2 Wochen

Viadrina international

Sprachenausbildung



EUROPA-UNIVERSITÄT
VIADRINA
FRANKFURT (ODER)

Fremdsprachkompetenzen

- ✓ Qualifizierte Muttersprachler*innen als Dozierende
- ✓ Hervorragende Infrastruktur im Selbstlernzentrum
- ✓ Viele internationale Studierende zum Sprachtausch
- ✓ Regelmäßige Events und Exkursionen („Sprachtandem“)



Fremdsprachen

Englisch | Französisch | Spanisch | Italienisch | Polnisch | Russisch | Ukrainisch |
Türkisch | Deutsch als Fremdsprache

Internationalität als Markenzeichen



z.B. in Integrierte Austauschprogramme an über 150
Partneruniversitäten weltweit

- Belgien
- Dänemark
- England
- Estland
- Finnland
- Frankreich
- Griechenland
- Irland
- Italien
- Niederlande
- Polen
- Portugal
- Schweden
- Slowakei
- Slowenien
- Spanien
- Tschechien
- Türkei
- Ungarn



- z.B. in
- Argentinien
 - Australien
 - Brasilien
 - Chile
 - Ecuador
 - Kanada
 - Kolumbien
 - Mexiko
 - Uruguay
 - USA
 - Russland
 - Singapur
 - Südafrika
 - Südkorea

Viadrina international

Auslandssemester - your chance!

Snapshot beliebteste Austauschunis 2019



EUROPA-UNIVERSITÄT
VIADRINA
FRANKFURT (ODER)



PONTIFÍCIA UNIVERSIDADE CATÓLICA
DO RIO DE JANEIRO



UNIVERSITÉ PARIS 1
PANTHÉON SORBONNE
ÉCOLE DE MANAGEMENT
DE LA SORBONNE



SMU
SINGAPORE MANAGEMENT
UNIVERSITY

WILFRID LAURIER UNIVERSITY
LAURIER
Inspiring Lives.



USB
University of Stellenbosch
Business School

SOPHIA
UNIVERSITY
A Japanese University
with a Global Mission



University of Essex



Saint Petersburg
State University



TECNOLÓGICO
DE MONTERREY®



Universitat
Pompeu Fabra
Barcelona



Auflistung aller Partneruniversitäten:

<https://www.europa-uni.de/de/internationales/Students/Outgoings/Exchange-studies/Partneruniversitaeten/WiWi.pdf>

Viadrina international



EUROPA-UNIVERSITÄT
VIADRINA
FRANKFURT (ODER)

Optionale Doppelabschlüsse im Wiwi-BA (2+1)



Universidad
Católica de
Córdoba,
Argentina



Manchester
Metropolitan
University,
Great Britain



ICN École de
Management,
Nancy,
France



Sup de Co
Montpellier,
France



Toulouse
Business
School

Euer erfolgreicher Studienabschluss Feierlicher „Graduation Day“



EUROPA-UNIVERSITÄT
VIADRINA
FRANKFURT (ODER)



Klare Karriereperspektiven Internationale Top-Unternehmen rekrutieren unsere Viadrina-Absolvent*innen



EUROPA-UNIVERSITÄT
VIADRINA
FRANKFURT (ODER)



WHO: 2012 - 2014 GRADUATES SEEKING AN INTERNATIONAL CAREER START IN OUR EU HEADQUARTERS IN DUBLIN, IRELAND OR OUR WROCLAW OFFICE IN POLAND. INTERESTED IN COMMERCIAL, CLIENT-FACING OR ANALYTICAL ROLES

Und neben Eurem Studium? Studentische Initiativen an der Viadrina



EUROPA-UNIVERSITÄT
VIADRINA
FRANKFURT (ODER)



Gemeinschaft
für studentischen
Austausch in
Mittel- und
Osteuropa e.V.



Club Frankfurt
(Oder) - Stübice



The European Law Students' Association



Studieren an der Viadrina

Studienkosten



EUROPA-UNIVERSITÄT
VIADRINA
FRANKFURT (ODER)

- Studienvorbereitungskurse und anschließendes Studium an der Viadrina sind **kostenlos** → **keine** Studiengebühren
- ca. 310 EUR Semesterbeitrag pro Semester (inkl. **Semesterticket** für Berlin und Brandenburg)
- Ein Wohnheimplatz kostet ca. 160-290 EUR/Monat
- Weitere Kosten:
 - Krankenversicherung (ca. 90 EUR/Monat),
 - Lebensmittel (ca. 200-300 EUR/Monat)
 - Bücher und Studienmaterialien
 - Reisen und Freizeit
- Insgesamt **ca. 650 - 700 EUR/Monat**

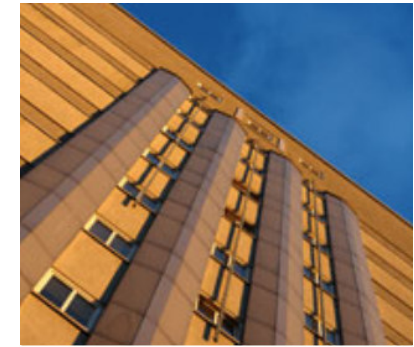



Studienbrücke an der Viadrina

Ablauf



EUROPA-UNIVERSITÄT
VIADRINA
FRANKFURT (ODER)

1. Phase
Bewerbung

2. Phase
Auswahl

3. Phase
Propädeutikum

4. Phase
Studium

Studienbrücke an der Viadrina

Ablauf



EUROPA-UNIVERSITÄT
VIADRINA
FRANKFURT (ODER)

1. Phase Bewerbung

Bewerbungsvoraussetzungen Studienbrücke an der Viadrina

- TestDaF: 4 x TDN 4
- TestAS: Standardwert mind. 100 im Kern- und Fachmodul
- Fachmodul Wirtschaftswissenschaften

2. Phase Auswahl

3. Phase Propädeutikum

4. Phase Studium

Studienbrücke an der Viadrina

Ablauf



EUROPA-UNIVERSITÄT
VIADRINA
FRANKFURT (ODER)

1. Phase
Bewerbung

Bewerbung über das
Bewerbungsportal des
Goethe-Instituts

2. Phase
Auswahl

3. Phase
Propädeutikum

4. Phase
Studium

Studienbrücke an der Viadrina

Ablauf



EUROPA-UNIVERSITÄT
VIADRINA
FRANKFURT (ODER)

1. Phase
Bewerbung

2. Phase
Auswahl

Auswahlkriterien, u.a.

- TestDaF-Ergebnis
- TestAS-Ergebnis

3. Phase
Propädeutikum

4. Phase
Studium

Studienbrücke an der Viadrina

Ablauf



EUROPA-UNIVERSITÄT
VIADRINA
FRANKFURT (ODER)

1. Phase
Bewerbung

2. Phase
Auswahl

3. Phase
Propädeutikum

**Vorbereitungskurse im September 2021 (Mathematik und BWL)
mit Prüfung (Hochschulzugangsprüfung / HZP)**

Optional: weitere Vorbereitungskurse

kostenlos

4. Phase
Studium

Studienbrücke an der Viadrina

Ablauf



EUROPA-UNIVERSITÄT
VIADRINA
FRANKFURT (ODER)

1. Phase
Bewerbung

2. Phase
Auswahl

3. Phase
Propädeutikum

4. Phase
Studium

Beginn des Bachelor-Studiums ab Oktober 2021

an der Wirtschaftswissenschaftlichen Fakultät

Es besteht die Möglichkeit, sich auf das Deutschlandstipendium zu bewerben!



Viadrina College

Kontakt

Koordinator Viadrina College
Studienbrücke

Sergei Melcher

Tel.: +49 335 5534 2865

E-Mail: college@europa-uni.de



EUROPA-UNIVERSITÄT
VIADRINA
FRANKFURT (ODER)

